

Prezydent Miasta Bydgoszczy  
ul. Jezuitka 1  
85-102 Bydgoszcz  
tel. 52 5858367  
Nr sprawy: WMG-1.6621.359.2019

## Kopia mapy ewidencyjnej

Skala 1:500

Wojództwo: kujawsko-pomorskie  
Powiat: M. BYDGOSZCZ  
Gmina: M. Bydgoszcz  
Jednostka ew.: 046101\_1, Miasto Bydgoszcz  
Obręb: 0212. 0212  
Arkusz: -

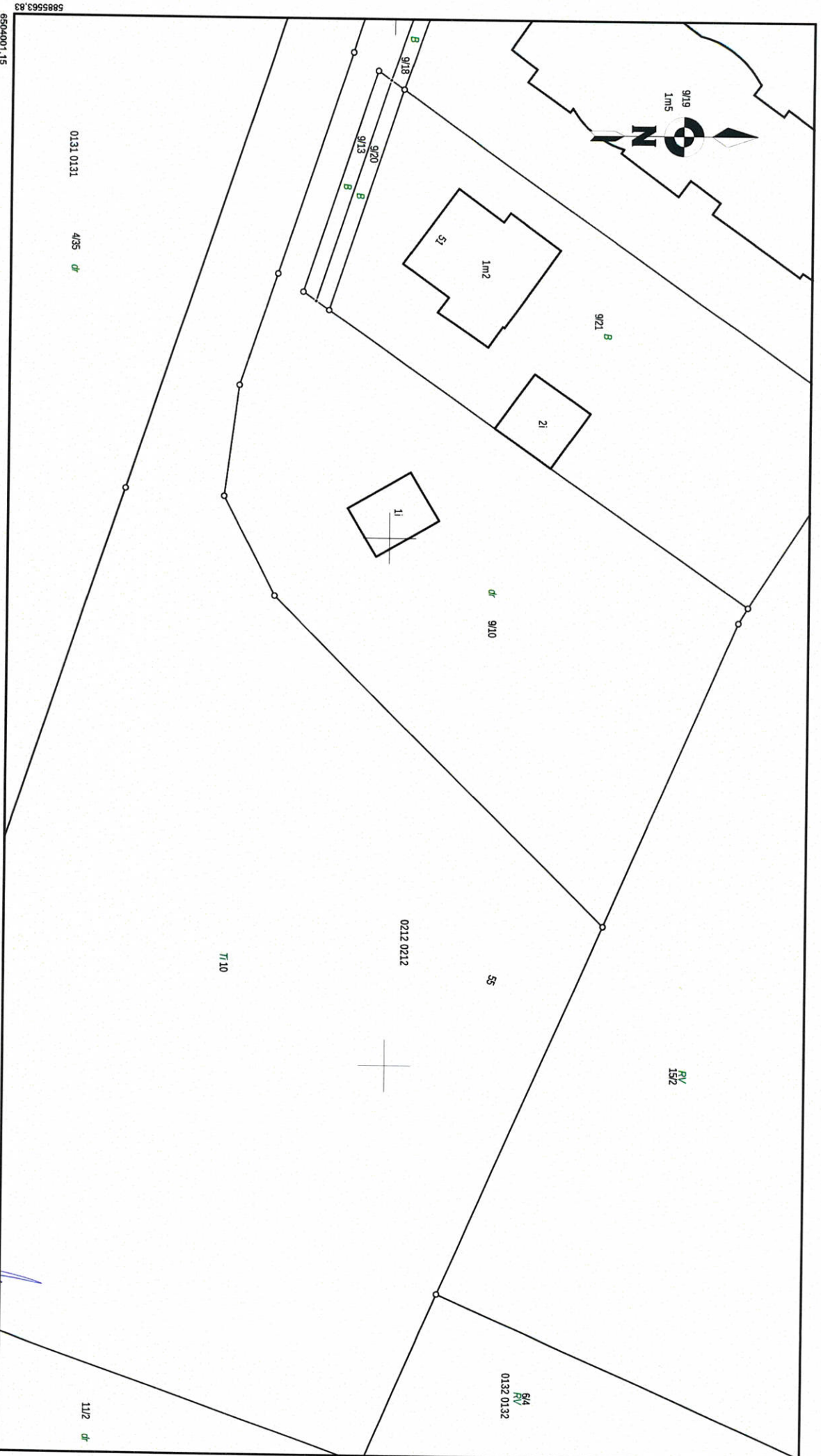

Data sporządzenia wydruku: 2019-01-18, Sporządził: Anna Andrzejewska, Nr zam.: WMG-1.365-1/2019

**Z up. PRZEDSIĘBIETWA MIASTA**

**Anna Andrzejewska**  
Inspektor w Wydziale  
Mienia i Znaczej

**Prezydent Miasta Bydgoszczy**

ul. Jezuicka 1  
85-102 Bydgoszcz  
tel. 52 5858367

Województwo: **kujawsko-pomorskie**Powiat: **M. BYDGOSZCZ**Gmina: **M. Bydgoszcz**Jednostka ewidencyjna: **046101\_1, Miasto Bydgoszcz**Obręb: **0212, 0212**Nr kancelaryjny: **WMG-I.6621.359.2019****WYPIS Z REJESTRU GRUNTÓW****UPROSZCZONY**Nr jednostki rejestrowej: **G.53**Pozycja kartoteki budynków: **046101\_1.0212.G.53**własność, udział: **1/1****MIASTO BYDGOSZCZ NA PRAWACH POWIATU**

Arkusze mapy	Numer działki	Bliższe określenie położenia	Opisy użytków	Ozn. użyt. i kont. klas.	Powierzchnia		Nr KW lub oznaczenie innych dok.	
					użytków w ha	działki w ha		
	9/10	BYDGOSZCZ, ul. Wojska Polskiego	Drogi	dr	0.1946	0.1946	BY1B/00123581/1	
Id. dz.: 046101_1.0212.9/10 Wartość: -, Rejon statystyczny: 092660					Razem:	<b>0.1946</b>	<b>0.1946</b>	

Sporządził(a): *Anna Andrzejewska, według stanu na dzień: 2019-01-18*Nr zlecenia: *WMG-I.365-1/2019***z up. PREZYDENTA MIASTA****Anna Andrzejewska**  
Inspektor w Wydziale  
Mienia i Geodezji

2019-01-18,.....

(Imię i Nazwisko oraz stanowisko służbowe osoby reprezentującej organ)  
Data i podpis

Bydgoszcz, dnia 18.01.2019

### Licencja nr WMG-I.6621.359.2019\_0461\_CL0

1. Nazwa organu wydającego licencję: Prezydent Miasta Bydgoszczy
2. Licencjobiorca: BYDGOSKI PARK PRZEMYSŁOWO-TECHNOLOGICZNY SP. Z O.O., 85-862 BYDGOSZCZ, BYDGOSKICH PRZEMYSŁOWCÓW 6
3. Informacje o materiałach zasobu, których dotyczy licencja:

Lp.	Nazwa materiału zasobu	Identyfikator materiału zasobu	Data wykonania kopii	Określenie obszaru/obiektu do którego odnosi się licencja <sup>1)</sup>
1	kopia arkusza mapy ewidencji gruntów i budynków w postaci drukowanej	WMG-I.6621.	2019-01-18	m. Bydgoszcz

4. Niniejsza licencja upoważnia licencjobiorcę, wymienionego w pkt 2, lub ustanowione przez licencjobiorcę podmioty do wykorzystywania, wyszczególnionych w pkt 3 materiałów zasobu<sup>2)</sup> dla potrzeb własnych niezwiązanych z działalnością gospodarczą, bez prawa publikacji w sieci Internet.
5. Nie narusza licencji udostępnianie materiałów zasobu przez licencjobiorcę innym podmiotom dla realizacji celu i w granicach uprawnień określonych w ust. 4.

z up. PREZYDENTA MIASTA

Anna Andrzejewska  
Inspektor ds. Działalności  
Miejscowej i Geodezji

(podpis organu lub upoważnionej osoby<sup>3)</sup>)

### POUCZENIE

Zgodnie z art. 48a ust. 1 ustawy z dnia 17 maja 1989 r. - Prawo geodezyjne i kartograficzne (tekst jednolity Dz. U. 2017 poz. 2101) kto wykorzystuje materiały zasobu bez wymaganej licencji lub niezgodnie z warunkami licencji, lub udostępnia je wbrew postanowieniom licencji osobom trzecim, podlega karze pieniężnej w wysokości dziesięciokrotności opłaty, za udostępnienie tych materiałów.

<sup>1)</sup> Określenie obszaru/obiektu może nastąpić poprzez wskazanie: jednostki podziału terytorialnego kraju, jednostki podziału kraju stosowane w EGİB (jednostki ewidencyjne, obręby ewidencyjne działki ewidencyjne), wykaz godeł mapy, współrzędne poligonu, nazwę i identyfikator TERYT miejscowości, nazwę i identyfikator obiektu fizjograficznego (zgodnie z PRNG), identyfikatory punktów osnowy geodezyjnej, identyfikatory punktów granicznych. Informacja nie jest wymagana w przypadku udostępniania dokumentów wchodzących w skład operatów technicznych.

<sup>2)</sup> Cel lub zakres upoważnienia do wykorzystania udostępnionych materiałów zasobu należy wybrać według listy stanowiącej załącznik do niniejszego wzoru.

<sup>3)</sup> Licencja wystawiona zgodnie z zasadami określonymi w art. 40c ust. 4 ustawy z dnia 17 maja 1989 r. - Prawo geodezyjne i kartograficzne zawiera:

- 1) niepowtarzalny identyfikator umożliwiający weryfikację autentyczności licencji;
- 2) adres strony internetowej umożliwiającej przeprowadzenie weryfikacji, o której mowa w pkt 1;
- 3) wskazanie daty, godziny, minuty oraz sekundy, w której nastąpiło wygenerowanie licencji w trybie art. 40c ust. 4 ustawy;
- 4) klauzulę, że zgodnie z art. 40c ust. 4 ustawy samodzielnie wydrukowana licencja nie wymaga podpisu organu lub upoważnionego pracownika oraz pieczęci urzędowej;
- 5) pouczenie o sposobie weryfikacji, o którym mowa w pkt 1.

Prezydent Miasta Bydgoszczy  
ul. Jezuitka 1  
85-102 Bydgoszcz  
tel. 52 5858367  
Nr sprawy: WMG-I.6621.355.2019

# Kopia mapy ewidencyjnej

Skala 1:500

Województwo: kujawsko-pomorskie  
Powiat: M. BYDGOSZCZ  
Gmina: M. Bydgoszcz  
Jednostka ew.: 046101\_1, Miasto Bydgoszcz  
Obręb: 0484, 0484  
Arkusz: -

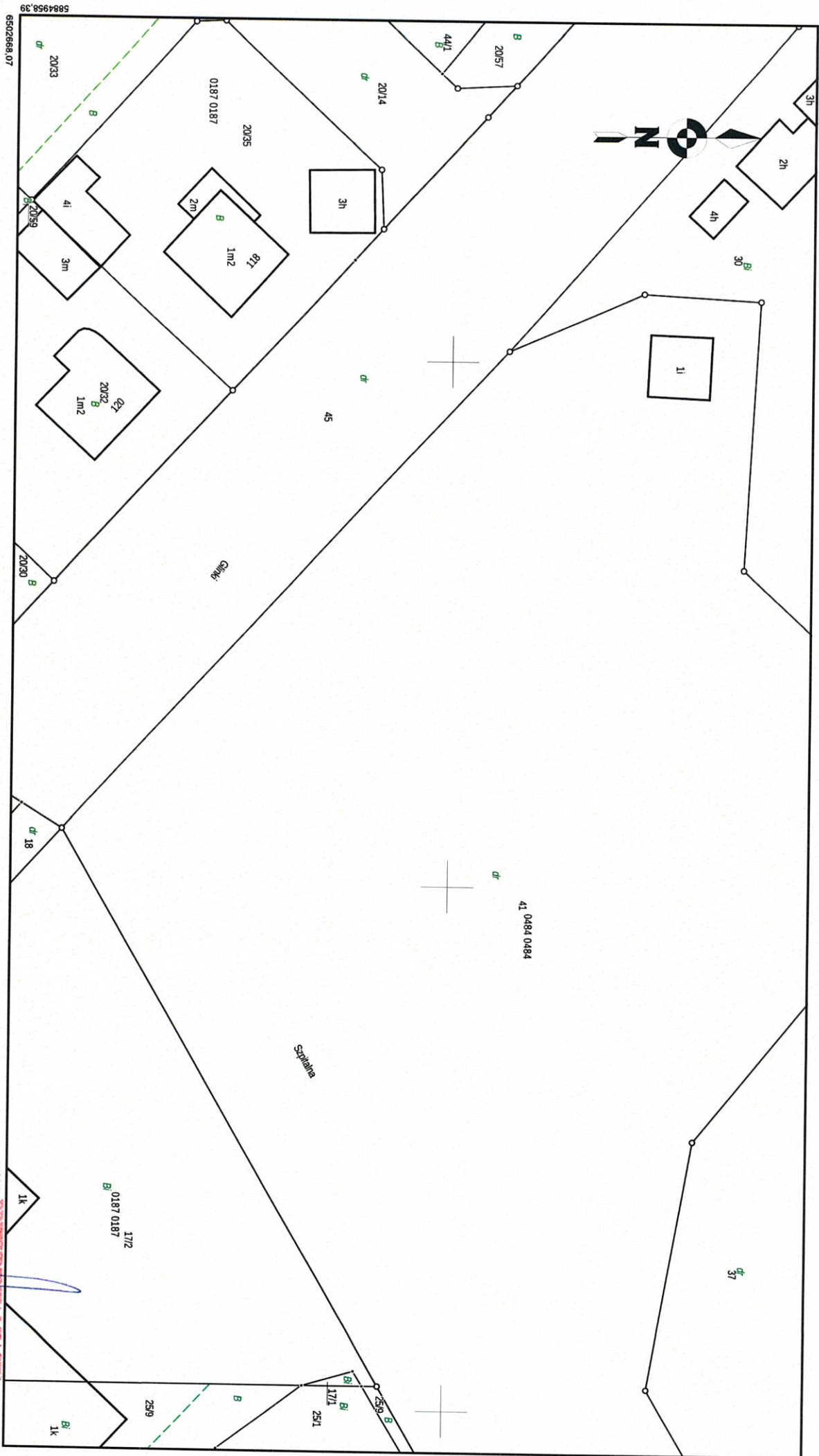

Data sporządzenia wydruku: 2019-01-17, Sporządził: Anna Andrzejewska, Nr zam.: WMG-I.361-1/2019

**Z UP. PREZYDENTA MIASTA**  
**Anna Andrzejewska**  
Inspektor Wydziału  
Mierenia i Geodezji

Prezydent Miasta Bydgoszczy

ul. Jezuicka 1

85-102 Bydgoszcz

tel. 52 5858367

Województwo: kujawsko-pomorskie

Powiat: M. BYDGOSZCZ

Gmina: M. Bydgoszcz

Jednostka ewidencyjna: 046101\_1, Miasto Bydgoszcz

Obręb: 0484, 0484

Nr kancelaryjny: WMG-I.6621.355.2019

## WYPIS Z REJESTRU GRUNTÓW

### UPROSZCZONY

Nr jednostki rejestrowej: G.2

Pozycja kartoteki budynków: 046101\_1.0484.G.2

własność, udział: 1/1

GMINA BYDGOSZCZ

Arkusz mapy	Numer działki	Bliższe określenie położenia	Opisy użytków	Ozn. użyt. i kont. klas.	Powierzchnia		Nr KW lub oznaczenie innych dok.
					użytków w ha	działki w ha	
	41	BYDGOSZCZ, ul. Szpitalna	Drogi	dr	1.4150	1.4150	BY1B/00012666/0
Id. dz.: 046101_1.0484.41							
Wartość: -, Rejon statystyczny: 092683							
Razem:					1.4150	1.4150	

Sporządził(a): Anna Andrzejewska, według stanu na dzień: 2019-01-17

Nr zlecenia: WMG-I.361-1/2019



(pieczęć urzędowa)

z up. PREZYDENTA MIASTA

Anna Andrzejewska  
Inspektor w Wydziale  
Mienia i Geodezji

2019-01-17, .....

(Imię i Nazwisko oraz stanowisko służbowe osoby reprezentującej organ)  
Data i podpis

**Prezydent Miasta Bydgoszczy**

ul. Jezuicka 1  
85-102 Bydgoszcz  
tel. 52 5858367

Województwo: kujawsko-pomorskie

Powiat: **M. BYDGOSZCZ**Gmina: **M. Bydgoszcz**Jednostka ewidencyjna: **046101\_1, Miasto Bydgoszcz**Obręb: **0484, 0484**Nr kancelaryjny: **WMG-I.6621.355.2019****WYPIS Z REJESTRU GRUNTÓW****UPROSZCZONY**Nr jednostki rejestrowej: **G.17**Pozycja kartoteki budynków: **046101\_1.0484.G.17**

własność, udział: 1/1

**GMINA BYDGOSZCZ**

Arkusz mapy	Numer działki	Bliższe określenie położenia	Opisy użytków	Ozn. użyt. i kont. klas.	Powierzchnia		Nr KW lub oznaczenie innych dok.
					użytków w ha	działki w ha	
	30	BYDGOSZCZ, ul. Białogardzka	Inne tereny zabudowane	Bi	0.1909	0.1909	BY1B/00067612/7
Id. dz.: 046101_1.0484.30							
Wartość: -, Rejon statystyczny: 092683							
Razem:					<b>0.1909</b>	<b>0.1909</b>	

Sporządził(a): *Anna Andrzejewska, według stanu na dzień: 2019-01-17*Nr zlecenia: *WMG-I.361-1/2019***z up. PREZYDENTA MIASTA****Anna Andrzejewska**  
Inspektor Wydziału  
Mierów i Geodezji

2019-01-17, .....

(Imię i Nazwisko oraz stanowisko służbowe osoby reprezentującej organ)  
Data i podpis

Bydgoszcz, dnia 17.01.2019

### Licencja nr WMG-I.6621.355.2019\_0461\_CL0

1. Nazwa organu wydającego licencję: Prezydent Miasta Bydgoszczy
2. Licencjodawca: BYDGOSKI PARK PRZEMYSŁOWO-TECHNOLOGICZNY SP. Z O.O., 85-862 BYDGOSZCZ, BYDGOSKICH PRZEMYSŁOWCÓW 6
3. Informacje o materiałach zasobu, których dotyczy licencja:

Lp.	Nazwa materiału zasobu	Identyfikator materiału zasobu	Data wykonania kopii	Określenie obszaru/objektu do którego odnosi się licencja <sup>1)</sup>
1	kopia arkusza mapy ewidencji gruntów i budynków w postaci drukowanej	WMG-I.6621.	2019-01-17	m. Bydgoszcz

4. Niniejsza licencja upoważnia licencjodawcę, wymienionego w pkt 2, lub ustanowione przez licencjodawcę podmioty do wykorzystywania, wyszczególnionych w pkt 3 materiałów zasobu<sup>2)</sup> dla potrzeb własnych niezwiązanych z działalnością gospodarczą, bez prawa publikacji w sieci Internet.
5. Nie narusza licencji udostępnianie materiałów zasobu przez licencjodawcę innym podmiotom dla realizacji celu i w granicach uprawnień określonych w ust. 4.

z up. PREZYDENTA MIASTA

Anna Andrzejewska  
Inspektor w Wydziale  
Mierzeń i Geodezji

(podpis organu lub upoważnionej osoby<sup>3)</sup>)

### POUCZENIE

Zgodnie z art. 48a ust. 1 ustawy z dnia 17 maja 1989 r. - Prawo geodezyjne i kartograficzne (tekst jednolity Dz. U. 2017 poz. 2101) kto wykorzystuje materiały zasobu bez wymaganej licencji lub niezgodnie z warunkami licencji, lub udostępnia je wbrew postanowieniom licencji osobom trzecim, podlega karze pieniężnej w wysokości dziesięciokrotności opłaty, za udostępnienie tych materiałów.

<sup>1)</sup> Określenie obszaru/objektu może nastąpić poprzez wskazanie: jednostki podziału terytorialnego kraju, jednostki podziału kraju stosowane w EGİB (jednostki ewidencyjne, obręby ewidencyjne działki ewidencyjne), wykaz godel mapy, współrzędne poligonu, nazwę i identyfikator TERYT miejscowości, nazwę i identyfikator obiektu fizjograficznego (zgodne z PRNG), identyfikatory punktów osnowy geodezyjnej, identyfikatory punktów granicznych. Informacja nie jest wymagana w przypadku udostępniania dokumentów wchodzących w skład operatów technicznych.

<sup>2)</sup> Cel lub zakres upoważnienia do wykorzystania udostępnionych materiałów zasobu należy wybrać według listy stanowiącej załącznik do niniejszego wzoru.

<sup>3)</sup> Licencja wystawiona zgodnie z zasadami określonymi w art. 40c ust. 4 ustawy z dnia 17 maja 1989 r. - Prawo geodezyjne i kartograficzne zawiera:

- 1) niepowtarzalny identyfikator umożliwiający weryfikację autentyczności licencji;
- 2) adres strony internetowej umożliwiającej przeprowadzenie weryfikacji, o której mowa w pkt 1;
- 3) wskazanie daty, godziny, minuty oraz sekundy, w której nastąpiło wygenerowanie licencji w trybie art. 40c ust. 4 ustawy;
- 4) klauzulę, że zgodnie z art. 40c ust. 4 ustawy samodzielnie wydrukowana licencja nie wymaga podpisu organu lub upoważnionego pracownika oraz pieczęci urzędowej;
- 5) pouczenie o sposobie weryfikacji, o którym mowa w pkt 1.